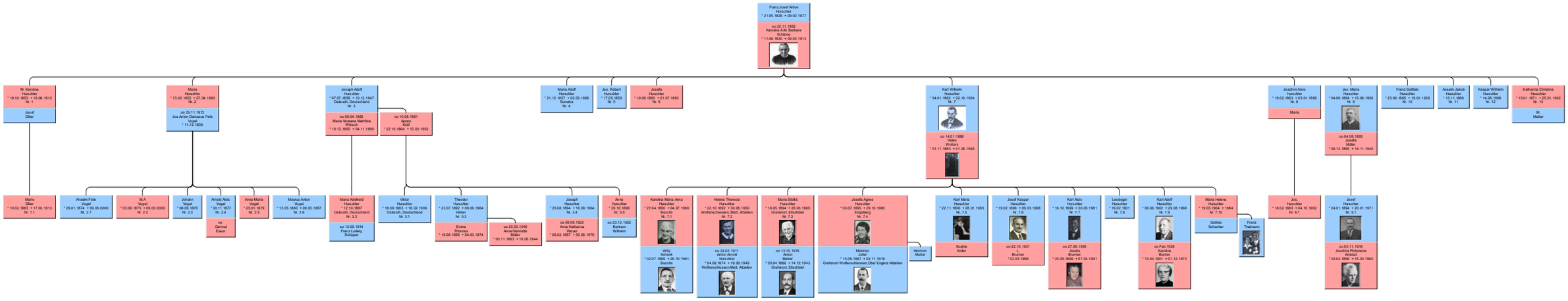Nachkommen von
Franz Josef Anton Hurschler (21.05.1826-09.02.1877) [436]
erstellt am 17.10.20:25 mit Ahnenforscher