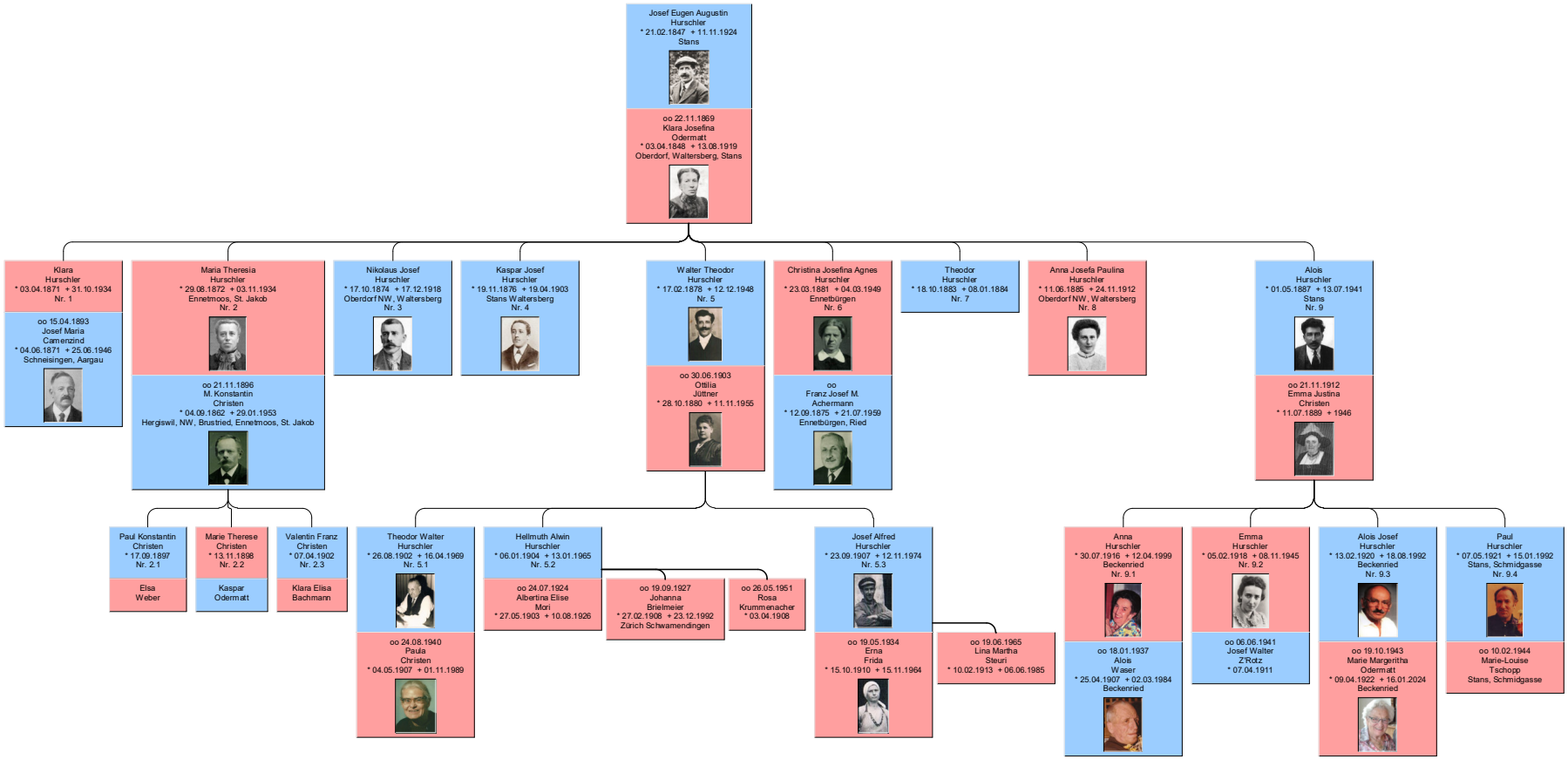Nachkommen von
Josef Eugen Augustin Hurschler (21.02.1847-11.11.1924), Stans [67]
erstellt am 17.10.2025 mit Ahnenforscher